

[www.sscgsd.fgov.be](http://www.sscgsd.fgov.be)

## De premies van de Gemeenschappelijke Sociale Dienst

De  
Gemeenschappelijke  
Sociale Dienst staat  
aan je zijde op elk  
belangrijk moment  
in het leven.

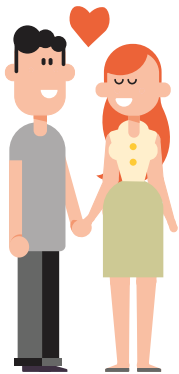



## Huwelijkspremie of premie bij wettelijke samenwoning

Wanneer u in het huwelijk treedt of beslist om wettelijk te gaan samenwonen, hebt u recht op een premie van **100 euro**. Als uw huwelijkspartner ook werkt bij een bestuur dat bij de GSD aangesloten is, hebt u beiden recht op deze premie.

### VOORWAARDEN:

- Het huwelijk of de wettelijke samenwoning moet plaatsgevonden hebben tijdens de periode van de tewerkstelling bij het bestuur dat bij de GSD is aangesloten;
- De premie wordt maar één keer toegekend: huwelijk **of** wettelijke samenwoning, behalve als het gaat om een andere partner;
- Hij wordt toegekend aan de rechtstreekse begunstigde; hij wordt niet toegekend aan de kinderen (onrechtstreekse begunstigden).

### HOE AANVRAGEN?

Download **het formulier** 'Huwelijkspremie of premie bij wettelijke samenwoning' van onze website [www.sscgsd.fgov.be](http://www.sscgsd.fgov.be).

Stuur het binnen de 18 maanden na het huwelijk of de wettelijke verklaring terug:

- hetzij per e-mail naar [info@gsd.fgov.be](mailto:info@gsd.fgov.be)
- hetzij per brief naar:  
Gemeenschappelijke Sociale Dienst  
Zuidertoren (3<sup>e</sup> verdieping)  
Europaesplanade 1  
BE-1060 Brussel

Vergeet niet het volgende bij te voegen:

- een **uittreksel van de huwelijksakte**
- **of de verklaring van wettelijke samenwoning** (Een verklaring van de gezinssamenstelling volstaat niet)



## Geboorte- of adoptiepremie

Gezinsuitbreiding?

Gefeliciteerd! De baby is er (of is op komst).

Je hebt ongetwijfeld een aanvraag voor een premie ingediend bij je kinderbijslagfonds. Wist je dat je **ook** recht hebt op een geboorte- of adoptiepremie van de GSD?

De premie bedraagt **100 euro per begunstigde ouder**.

### VOORWAARDEN:

- Het kind moet gedomicilieerd zijn bij de rechtstreekse begunstigde;
- De gebeurtenis moet plaatsgevonden hebben tijdens de periode van de tewerkstelling bij het bestuur dat bij de GSD is aangesloten;
- In geval van co-ouderschap kan de premie worden toegekend op voorlegging van een kopie van het vonnis of van de aangepaste overeenkomst.

### HOE AANVRAGEN?

Download **het formulier** 'Geboorte- of adoptiepremie' van onze website [www.sscgsd.fgov.be](http://www.sscgsd.fgov.be).

Stuur het binnen de 18 maanden na het geboorte of adoptie terug:

- hetzij per e-mail naar [info@gsd.fgov.be](mailto:info@gsd.fgov.be)
- hetzij per brief naar:  
Gemeenschappelijke Sociale Dienst  
Zuidertoren (3<sup>e</sup> verdieping)  
Europaesplanade 1  
BE-1060 Brussel

Vergeet niet het volgende bij te voegen:

- een **uittreksel van de geboorte- of adoptieakte**



## Tegemoetkoming voor een gehandicapt kind

Een tegemoetkoming van **100 euro** wordt **jaarlijks** uitbetaald aan de begunstigden die, in juni, recht hebben op verhoogde kinderbijslag voor een kind met een erkende handicap. Als uw huwelijkspartner ook werkt bij een bestuur dat bij de GSD aangesloten is, hebt u beiden recht op deze premie. Deze premie is niet automatisch. De aanvraag moet jaarlijks ingediend worden.

### VOORWAARDEN:

- Rechtstreekse begunstigde van de GSD zijn in juni van het betrokken jaar;
- Verhoogde kinderbijslag ontvangen;
- Wordt toegekend aan het kind dat de leeftijd van 21 jaar nog niet bereikt heeft;
- Het kind moet gedomicilieerd zijn bij de begunstigde.

### HOE AANVRAGEN?

Download **het formulier** 'Tegemoetkoming voor het kind met een handicap' van onze website [www.sscgsd.fgov.be](http://www.sscgsd.fgov.be).

Stuur het terug **ten vroegste in juni van elk jaar**

(18 maanden terugwerkende kracht)

- hetzij per e-mail naar [info@gsd.fgov.be](mailto:info@gsd.fgov.be)
- hetzij per brief naar:

Gemeenschappelijke Sociale Dienst  
Zuidertoren (3<sup>e</sup> verdieping)  
Europaesplanade 1  
BE-1060 Brussel



Vergeet niet het volgende bij te voegen:

- een attest van je kinderbijslagfonds waaruit blijkt dat het kind recht heeft op verhoogde kinderbijslag.
- een kopie van het attest van handicap



## Premie voor studies die naar een knelpuntberoep leiden

Een jaarlijkse premie van **150 euro** wordt toegekend aan onze begunstigden die starten met studies die naar een knelpuntberoep leiden.

### VOORWAARDEN:

- Begunstigde van de GSD zijn in oktober van het betrokken schooljaar.
- Ingeschreven zijn en daadwerkelijk een studie volgen die leidt tot een beroep dat erkend is als knelpuntberoep in het gewest van de woonplaats. Op onze website staat een lijst van knelpuntberoepen per regio.
- De student moet gedomicilieerd zijn bij de rechtstreekse begunstigde.
- De student moet kinderbijslag ontvangen.
- De premie wordt toegekend per schooljaar (enkel voor de studies die op de lijst van dat schooljaar staan).
- In geval van co-ouderschap kan de premie worden toegekend op voorlegging van een kopie van het vonnis of van de aangepaste overeenkomst.

### HOE AANVRAGEN?

Download **het formulier** 'Studiepremie Knelpuntberoepen' van onze website [www.sscgsd.fgov.be](http://www.sscgsd.fgov.be).

Stuur het terug **ten vroegste in oktober van elk jaar**

(18 maanden terugwerkende kracht)

- hetzij per e-mail naar [info@gsd.fgov.be](mailto:info@gsd.fgov.be)
- hetzij per brief naar:

Gemeenschappelijke Sociale Dienst  
Zuidertoren (3<sup>e</sup> verdieping)  
Europaesplanade 1  
BE-1060 Brussel



Vergeet niet het volgende bij te voegen:

- attesten die op het formulier gevraagd worden



## Pensioenpremie

Een premie van **150 euro\*** wordt toegekend aan begunstigen van de GSD op het moment van pensionering.

*\*Voor een pensionering vanaf 01.01.2024.  
Vóór deze datum bedraagt de premie 120 euro.*

### VOORWAARDEN:

- Begunstigde zijn van de Gemeenschappelijke Sociale Dienst op het ogenblik van de pensionering;
- Minimum vijf jaar effectief gewerkt hebben in een bestuur dat bij de GSD is aangesloten.

### HOE AANVRAGEN?

Download **het formulier** 'Pensioenpremie' van onze website **[www.sscgsd.fgov.be](http://www.sscgsd.fgov.be)**.

Stuur het binnen de 18 maanden na de pensionering:

- hetzij per e-mail naar **[info@gsd.fgov.be](mailto:info@gsd.fgov.be)**
- hetzij per brief naar:  
Gemeenschappelijke Sociale Dienst  
Zuidertoren (3<sup>e</sup> verdieping)  
Europaesplanade 1  
BE-1060 Brussel

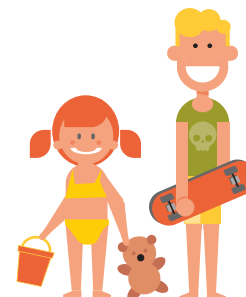

## Vakantiepremie

De kinderen van het personeel van een bij de GSD aangesloten bestuur hebben recht op een tegemoetkoming van **5 euro per dag** met een maximum van **50 euro per jaar** als ze een reis boeken bij de **VZW POLLEN**.

### VOORWAARDEN:

- Het kind mag niet ouder dan 18 jaar zijn
- Het moet aan de reis deelnemen
- Eén van de ouders is begunstigde van de GSD
- Reservatie van het verblijf via de vzw POLLEN.

### HOE GENIETEN VAN DEZE PREMIE?

Als u een reis reserveert, wordt het bedrag van de premie rechtstreeks afgetrokken van de factuur.

Aarzel niet om een kijkje te nemen in het vakantieaanbod van POLLEN.

